

*Handwritten signature and initials in blue ink.*

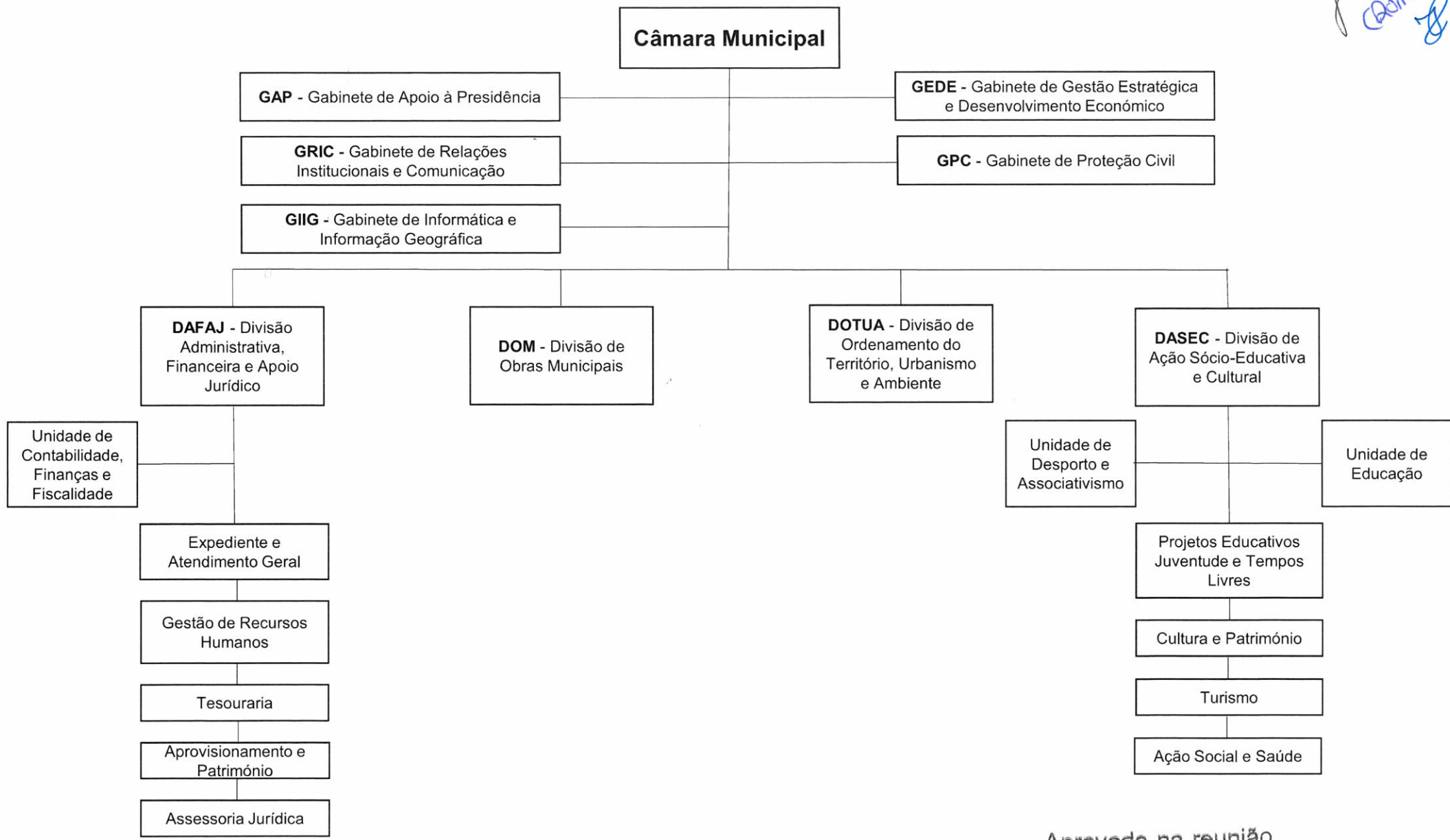

Aprovado na reunião da Câmara Municipal de 23/03/22

AN.-29/03/21



**MAPA DE PESSOAL DO MUNICÍPIO DE ARRAIOLOS PARA 2022**

(Nos termos do art.º 29.º da Lei n.º 35/2014 de 20 de junho)

1ª Revisão ao Mapa de Pessoal/2022

Aprovado na reunião  
da Câmara Municipal  
de 23/03/22

A.M. - 29/03/22

*fulano*  
*comarca*

| Unidades Orgânicas/<br>Gabinetes/<br>Núcleos                         | Sub-unidades Orgânicas            | Chefe de Divisão<br>2º grau | Dirigente Intermédio de<br>3º/4º grau | Cargo / Carreira /<br>Categoria       | Nº de Postos<br>de Trabalho<br>Ocupados | Área de Formação<br>Académica e/ou<br>Profissional | Atribuições /<br>Competências /<br>Atividades<br>(as definidas na<br>Estrutura Orgânica<br>do Município,<br>publicada no Diário<br>da República, 2ª<br>Série nº14 de 21 de<br>janeiro de 2013) | N.º Total de Postos de Trabalho |             |
|----------------------------------------------------------------------|-----------------------------------|-----------------------------|---------------------------------------|---------------------------------------|-----------------------------------------|----------------------------------------------------|------------------------------------------------------------------------------------------------------------------------------------------------------------------------------------------------|---------------------------------|-------------|
|                                                                      |                                   |                             |                                       |                                       |                                         |                                                    |                                                                                                                                                                                                | Ocupados                        | A Preencher |
| GRIC – Gabinete de Relações<br>Institucionais e Comunicação          |                                   |                             |                                       | Coordenador Técnico                   | 3                                       |                                                    | Anexo V                                                                                                                                                                                        | 8                               | 2 d)        |
|                                                                      |                                   |                             |                                       | Assistente Técnico                    | 2<br>2 d)                               |                                                    | Anexo V                                                                                                                                                                                        |                                 |             |
|                                                                      |                                   |                             |                                       | Assistente Operacional                | 3                                       |                                                    | Anexo V                                                                                                                                                                                        |                                 |             |
| GIIG – Gabinete de Informática e<br>Informação Geográfica            |                                   |                             |                                       | Especialista Informática              | 2                                       | Informática                                        | Anexo VI                                                                                                                                                                                       | 3                               |             |
|                                                                      |                                   |                             |                                       | Técnico Informática                   | 1                                       |                                                    | Anexo VI                                                                                                                                                                                       |                                 |             |
| DAFAJ – Divisão<br>Administrativa,<br>Financeira e Apoio<br>Jurídico | Expediente e<br>Atendimento Geral | 1                           |                                       | Técnico Superior                      | 1                                       | Medicina Veterinária                               | Anexo I                                                                                                                                                                                        | 6                               |             |
|                                                                      |                                   |                             |                                       | Coordenador Técnico                   | 1                                       |                                                    | Anexo I                                                                                                                                                                                        |                                 |             |
|                                                                      |                                   |                             |                                       | Assistente Técnico                    | 2                                       |                                                    | Anexo I                                                                                                                                                                                        |                                 |             |
|                                                                      |                                   |                             |                                       | Fiscal de Leituras e<br>Cobranças (*) | 1                                       |                                                    | Anexo I                                                                                                                                                                                        |                                 |             |
|                                                                      | Gestão de<br>Recursos<br>Humanos  |                             |                                       | Técnico Superior                      | 1                                       | Sociologia / Recursos<br>Humanos                   | Anexo I                                                                                                                                                                                        | 3                               |             |
|                                                                      |                                   |                             |                                       | Coordenador Técnico                   | 1                                       |                                                    | Anexo I                                                                                                                                                                                        |                                 |             |
|                                                                      |                                   |                             |                                       | Assistente Técnico                    | 1                                       |                                                    | Anexo I                                                                                                                                                                                        |                                 |             |
|                                                                      | Tesouraria                        |                             |                                       | Coordenador Técnico                   | 1                                       |                                                    | Anexo I                                                                                                                                                                                        | 2                               |             |
|                                                                      |                                   |                             |                                       | Assistente Técnico                    | 1                                       |                                                    | Anexo I                                                                                                                                                                                        |                                 |             |
|                                                                      | Aprovisionamento<br>e Património  |                             |                                       | Técnico Superior                      | 1                                       | Economia                                           | Anexo I                                                                                                                                                                                        | 4                               |             |
|                                                                      |                                   |                             |                                       | Coordenador Técnico                   | 1                                       |                                                    | Anexo I                                                                                                                                                                                        |                                 |             |
|                                                                      |                                   |                             |                                       | Assistente Técnico                    | 1                                       |                                                    | Anexo I                                                                                                                                                                                        |                                 |             |
| Assistente Operacional                                               |                                   | 1                           |                                       | Anexo I                               |                                         |                                                    |                                                                                                                                                                                                |                                 |             |

*Instituto Domício*

|                                                                    |                                                  |   |  |                               |                                   |                                                                             |                                                                    |             |                              |              |
|--------------------------------------------------------------------|--------------------------------------------------|---|--|-------------------------------|-----------------------------------|-----------------------------------------------------------------------------|--------------------------------------------------------------------|-------------|------------------------------|--------------|
|                                                                    | Assessoria Jurídica                              |   |  | Técnico Superior              | 1 b)<br>1 c)                      | Jurista                                                                     | Anexo I                                                            |             | 1 b)<br>1 c)                 |              |
|                                                                    | Balcão Único                                     |   |  | Assistente Técnico            | 1 d)                              |                                                                             | Anexo I                                                            | 1 d)        | 1 c)                         |              |
|                                                                    |                                                  |   |  | Assistente Operacional        | 1 c)                              |                                                                             | Anexo I                                                            |             |                              |              |
|                                                                    | Unidade de Contabilidade, Finanças e Fiscalidade |   |  | Técnico Superior              | 3                                 | Gestão / Economia                                                           | Anexo I                                                            | 4           |                              |              |
|                                                                    |                                                  |   |  | Assistente Técnico            | 1                                 |                                                                             | Anexo I                                                            |             |                              |              |
| DOM – Divisão de Obras Municipais                                  |                                                  | 1 |  | Técnico Superior              | 1 c)<br>1 a)                      | Engenharia Civil                                                            | Anexo II                                                           | 72<br>1 d)  | 10 a)<br>2 c)                |              |
|                                                                    |                                                  |   |  | Assistente Técnico            | 2<br>1 d)                         |                                                                             | Anexo II                                                           |             |                              |              |
|                                                                    |                                                  |   |  | Encarregado Geral Operacional | 1                                 |                                                                             | Anexo II                                                           |             |                              |              |
|                                                                    |                                                  |   |  | Encarregado Operacional       | 3                                 |                                                                             | Anexo II                                                           |             |                              |              |
|                                                                    |                                                  |   |  | Assistente Operacional        | 65<br>9 a)<br>1 c)                |                                                                             | Anexo II                                                           |             |                              |              |
| DOTUA – Divisão de Ordenamento do Território, Urbanismo e Ambiente |                                                  | 1 |  | Técnico Superior              | 2<br>1 a)<br>1 b)<br>1 c)<br>1 d) | Arquitetura / Produção Animal / Engenharia Civil / Arquitetura Paisagística | Anexo III                                                          | 9           | 1 a)<br>1 b)<br>1 c)<br>1 d) |              |
|                                                                    |                                                  |   |  | Coordenador Técnico           | 1                                 |                                                                             | Anexo III                                                          |             |                              |              |
|                                                                    |                                                  |   |  | Assistente Técnico            | 5                                 |                                                                             | Anexo III                                                          |             |                              |              |
| DASEC – Divisão de Ação Sócio-Educativa e Cultural                 | Projetos Educativos, Juventude e Tempos Livres   | 1 |  | Técnico Superior              | 1<br>1 (CT)                       | Artes Plásticas / Estudos Teatrais                                          | Anexo IV                                                           | 4<br>1 (CT) |                              |              |
|                                                                    |                                                  |   |  | Assistente Técnico            | 1                                 |                                                                             | Anexo IV                                                           |             |                              |              |
|                                                                    |                                                  |   |  | Assistente Operacional        | 1                                 |                                                                             | Anexo IV                                                           |             |                              |              |
|                                                                    | Cultura e Património                             |   |  |                               | Técnico Superior                  | 1<br>2 d)                                                                   | Bibliotecário / Ciências da Informação e Documentação / Sociologia | Anexo IV    | 5<br>1 d)                    | 1 c)<br>1 d) |
|                                                                    |                                                  |   |  |                               | Coordenador Técnico               | 1                                                                           |                                                                    | Anexo IV    |                              |              |
|                                                                    |                                                  |   |  |                               | Assistente Técnico                | 2<br>1 c)                                                                   |                                                                    | Anexo IV    |                              |              |
|                                                                    |                                                  |   |  |                               | Assistente Operacional            | 1                                                                           |                                                                    | Anexo IV    |                              |              |

*Juliana*  
*Barbosa*

|  |                                      |  |  |                          |            |                                   |          |           |      |
|--|--------------------------------------|--|--|--------------------------|------------|-----------------------------------|----------|-----------|------|
|  | Turismo                              |  |  | Técnico Superior         | 3          | Antropologia / História / Turismo | Anexo IV | 7         |      |
|  |                                      |  |  | Assistente Técnico       | 2          |                                   | Anexo IV |           |      |
|  |                                      |  |  | Assistente Operacional   | 2          |                                   | Anexo IV |           |      |
|  | Ação Social e Saúde                  |  |  | Técnico Superior         | 1<br>1 c)  | Sociologia                        | Anexo IV | 2         | 1 c) |
|  |                                      |  |  | Assistente Técnico       | 1          |                                   | Anexo IV |           |      |
|  | Unidade de Educação                  |  |  | Coordenador Técnico      | 1          |                                   | Anexo IV | 16<br>1d) | 3 a) |
|  |                                      |  |  | Assistente Técnico       | 1<br>1d)   |                                   | Anexo IV |           |      |
|  |                                      |  |  | Assistente Operacional   | 14<br>3 a) |                                   | Anexo IV |           |      |
|  | Unidade de Desporto e Associativismo |  |  | Técnico Superior         | 3          | Desporto                          | Anexo IV | 10        |      |
|  |                                      |  |  | Assistente Técnicos      | 4          |                                   | Anexo IV |           |      |
|  |                                      |  |  | Assistentes Operacionais | 3          |                                   | Anexo IV |           |      |

| Totais Gerais | Chefe de Divisão 2º grau | Técnico Superior                 | Especialista Informática | Técnico Informática | Coordenador Técnico | Assistente Técnico        | Encarregado Geral Operacional | Encarregado Operacional | Assistente Operacional      | Fiscal de Leituras e Cobranças (*) | Nº Total de Postos de Trabalho |
|---------------|--------------------------|----------------------------------|--------------------------|---------------------|---------------------|---------------------------|-------------------------------|-------------------------|-----------------------------|------------------------------------|--------------------------------|
|               | 4                        | 29 = 17; 2a); 2b); 4c); 3d); 1CT | 2                        | 1                   | 10                  | 38 = 26; 6(**); 1c); 5d); | 1                             | 4 = 3; 1(**);           | 128 = 90; 24(**); 12a); 2c) | 1                                  | 218                            |

**Legenda:** (a) Lugares Vagos Indeterminados; (b) Lugares Vagos Determinados; (c) Lugares Cativos; (d) Em mobilidade; (\*) Carreira Subsistentes e/ou não revistas; (CT) Contrato a Termo; (\*\*) Anexo I – Transferência de Competências: Decreto-Lei 23/2019 de 30 de janeiro (3 Assistentes Operacionais) e Decreto-Lei 21/2019 de 30 de janeiro (21 Assistentes Operacionais; 1 Encarregado Operacional; 6 Assistentes Técnicos)



## MAPA DE PESSOAL DO MUNICÍPIO DE ARRAIOLOS PARA 2022

(Nos termos do art.º 29.º da Lei n.º 35/2014 de 20 de junho)

*Juliana*  
*Câmara*  
*ES*

### ANEXO I – Transferência de Competências: Educação e Saúde

Aprovado na reunião  
da Câmara Municipal  
de 23 / 03 / 22

| Unidades Orgânicas/<br>Gabinetes/ Núcleos           | Sub-unidades Orgânicas | Cargo / Carreira / Categoria | Nº de Postos de Trabalho Ocupados | Área de Formação Académica e/ou Profissional | Atribuições / Competências / Atividades (as definidas na Estrutura Orgânica do Município, publicada no Diário da República, 2ª Série nº14 de 21 de janeiro de 2013) | N.º Total de Postos de Trabalho |             |
|-----------------------------------------------------|------------------------|------------------------------|-----------------------------------|----------------------------------------------|---------------------------------------------------------------------------------------------------------------------------------------------------------------------|---------------------------------|-------------|
|                                                     |                        |                              |                                   |                                              |                                                                                                                                                                     | Ocupados                        | A Preencher |
| DASEC – Divisão de Ação Social-Educativa e Cultural | Ação Social e Saúde    | Assistente Operacional       | 3                                 |                                              | Decreto-Lei 23/2019 de 30 de janeiro                                                                                                                                | 3                               |             |
| Unidade de Educação                                 |                        | Assistente Técnico           | 6                                 |                                              | Decreto-Lei 21/2019 de 30 de janeiro                                                                                                                                | 6                               |             |
|                                                     |                        | Encarregado Operacional      | 1                                 |                                              | Decreto-Lei 21/2019 de 30 de janeiro                                                                                                                                | 1                               |             |
|                                                     |                        | Assistente Operacional       | 21                                |                                              | Decreto-Lei 21/2019 de 30 de janeiro                                                                                                                                | 21                              |             |