EDITAL

Publicitação de Audiência Final

ZIF constituída, cuja delimitação territorial se pretende alterar:	
Designação: **ZIF AZARUJA**	N.º de registo no ICNF, I.P.: **400/18** N.º de constituição: **236**

Para efeito do disposto nos artigos 12.º e 9.º do Decreto-Lei n.º 127/2005, de 5 de agosto, com a redação que lhe foi dada pelos Decretos-Leis n.ºs 15/2009, de 14 de janeiro, 2/2011, de 6 de janeiro, 27/2014, de 18 de fevereiro, e 67/2017, de 12 de junho, vem a mesa da assembleia geral da ZIF acima referida comunicar o seguinte:

REUNIÃO DE AUDIÊNCIA FINAL		
DATA DE REALIZAÇÃO	**HORA DE INÍCIO**	**LOCAL**
17 novembro 2026	**11h00**	**Herdade do Outeiro da Esquila** Siga aqui a direção

Évora, 3/11/2026

O presidente da mesa da assembleia geral

Nota:
Para o mesmo efeito, anexa-se cartografia com a nova delimitação territorial proposta para a ZIF, em formato digital (ficheiro com extensão shp), referenciada às cartas militares nºs 424, 425, 438, 439, 449 e 450 na escala 1:25 000. Declara-se que estão cumpridos os requisitos previstos no art.º 5.º do Decreto Lei n.º 127/2005, de 5 de agosto, com a redação que lhe foi dada pelos Decretos-Leis n.ºs 15/2009, de 14 de janeiro, 2/2011, de 6 de janeiro, 27/2014, de 18 de fevereiro, e 67/2017, de 12 de junho.

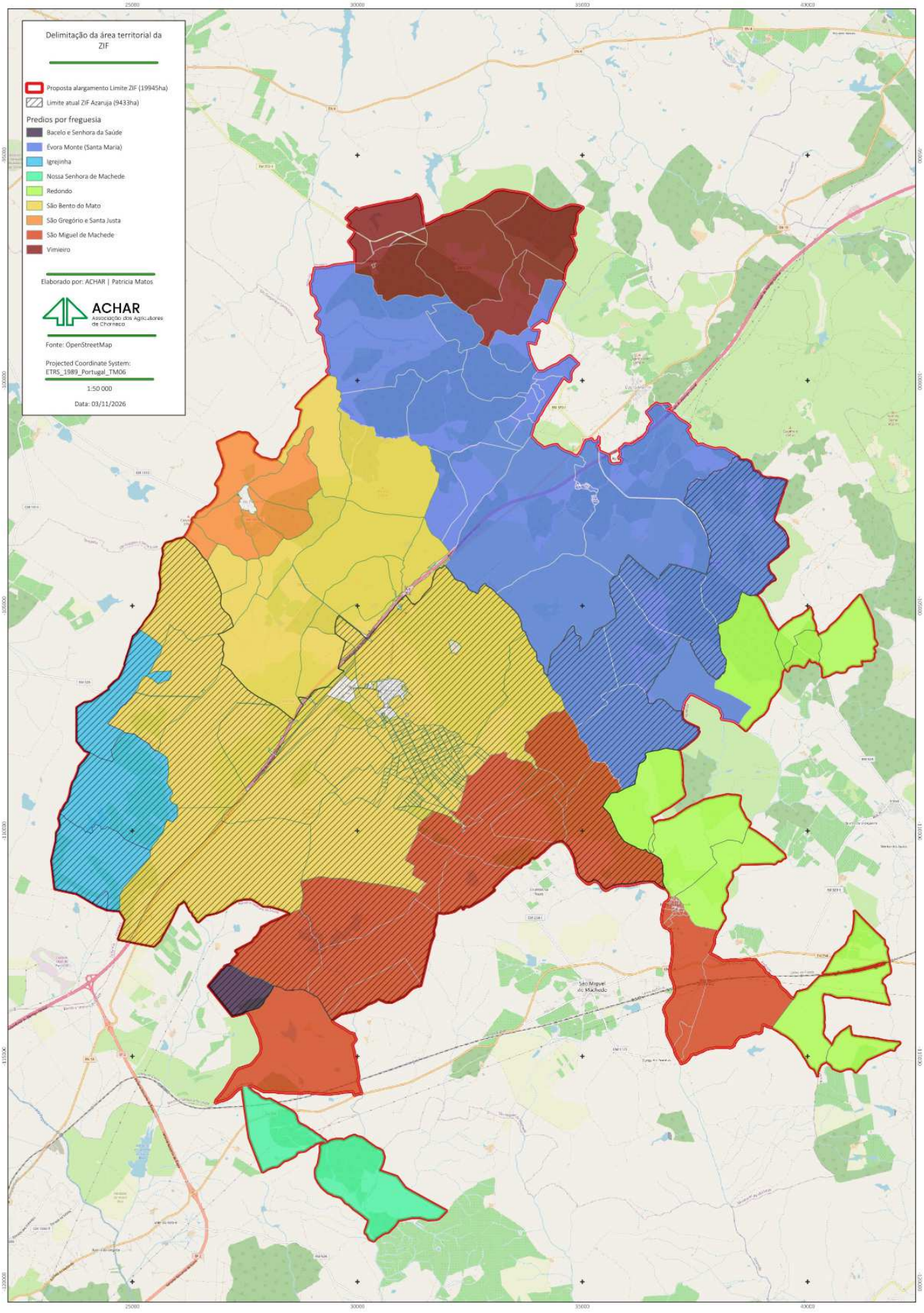
Delimitação da área territorial da ZIF
Proposta alargamento Limite ZIF (19945ha)
Limite atual ZIF Azaruja (9433ha)
Predios por freguesia
Bacelo e Senhora da Saúde
Évora Monte (Santa Maria)
Igrejinha
Nossa Senhora de Machede
Redondo
São Bento do Mato
São Gregório e Santa Justa
São Miguel de Machede
Vimieiro
Elaborado por: ACHAR | Patricia Matos
ACHAR
Associação dos Agricultores de Chaminé
Fonte: OpenStreetMap
Projected Coordinate System: ETRS_1989_Portugal_TM06
1:50 000
Data: 03/11/2026