ACHAR - Associação dos Agricultores de Charneca

EDITAL

ZONA INTERVENÇÃO FLORESTAL - AZARUJA

Nos termos do disposto no n.º2 do Artigo 8º, Artigo 12º-A e Artigo 33º do Decreto-Lei n.º 127/2005 de 5 de agosto, na sua atual redação, publicita-se o seguinte:

✓ NO ÂMBITO DO PROCESSO DE ALARGAMENTO DA ZIF, VAI DECORRER A CONSULTA PÚBLICA DO PROCESSO NOS SEGUINTES LOCAIS:

Locais de consulta	Morada	Período de consulta
CÂMARA MUNICIPAL DE ARRAIOLOS	PRAÇA DO MUNICÍPIO, n.º 27 7040-027 ARRAIOLOS	26/10/2026 a 15/11/2026
CÂMARA MUNICIPAL DE ESTREMOZ	ROSSIO MARQUÊS DE POMBAL 7100-513 ESTREMOZ	
CÂMARA MUNICIPAL DE ÉVORA	PRAÇA DO SERTÓRIO 7004-506 ÉVORA	
CÂMARA MUNICIPAL DE REDONDO	PRAÇA DA REPÚBLICA 7170-011 REDONDO	
ICNF - DIREÇÃO REGIONAL DE CONSERVAÇÃO DA NATUREZA E FLORESTAS DO ALENTEJO	RUA TENENTE RAUL ANDRADE n.º 3 7000-613 ÉVORA	
ACHAR – ASSOCIAÇÃO DOS AGRICULTORES DE CHARNECA	RUA DIREITA S. PEDRO n.º 152 2140-098 CHAMUSCA	

✓ LIMITE DO ALARGAMENTO DA ZONA DE INTERVENÇÃO FLORESTAL DA AZARUJA (ZIF N.º 236, PROCESSO N.º 400/18-ICNF)

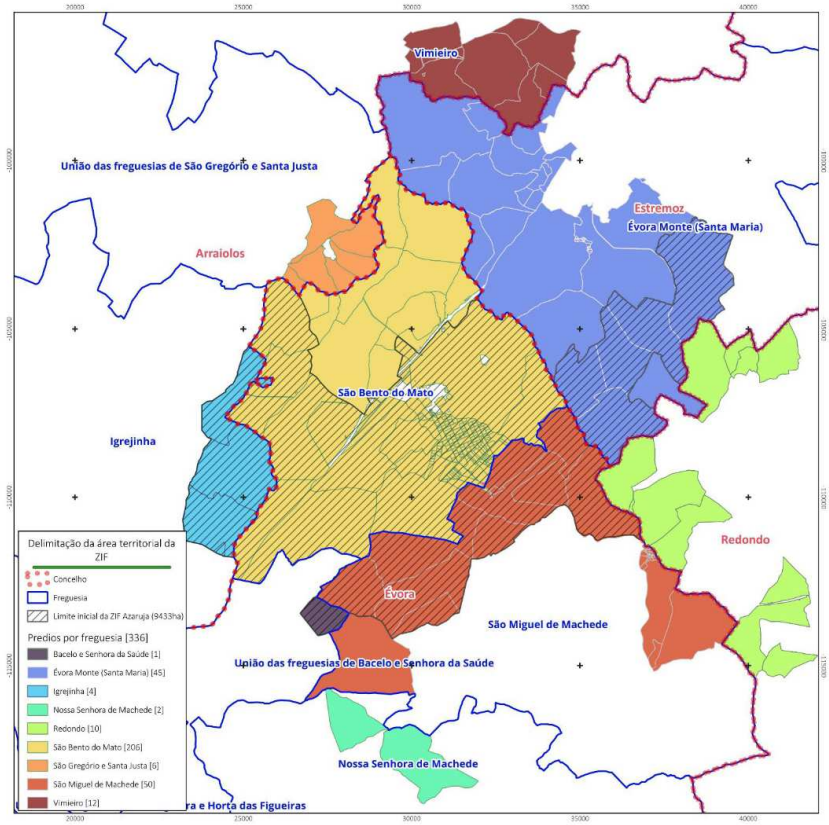

FSC www.fsc.org FSC C017467 A marca da gestão florestal responsável

QUALQUER INFORMAÇÃO ADICIONAL, CONTACTAR A ENTIDADE GESTORA DA ZIF - ACHAR

Rua Direita de S. Pedro, 152 • 2140-098 CHAMUSCA • Tel.: 249 760 041 • Fax: 249 760 043
internet: www.achar.pt • e-mail: charneca@achar.pt